531-7472

プチプチかた紙版画セット（大判）

それぞれのかた紙の特徴を活かして、いろんな模様が刷れる版画セットです。

セット内容

- 台紙（白ボール紙）……1（460×310㎜）
- 和紙（大判）……3（490×340㎜）
- プチプチシート……1
- 色画用紙……1
- かた紙セット（8種類）‥1
- 両面テープ……1
- 毛糸……1

ようぐ

11種類の模様が刷れるよ!!

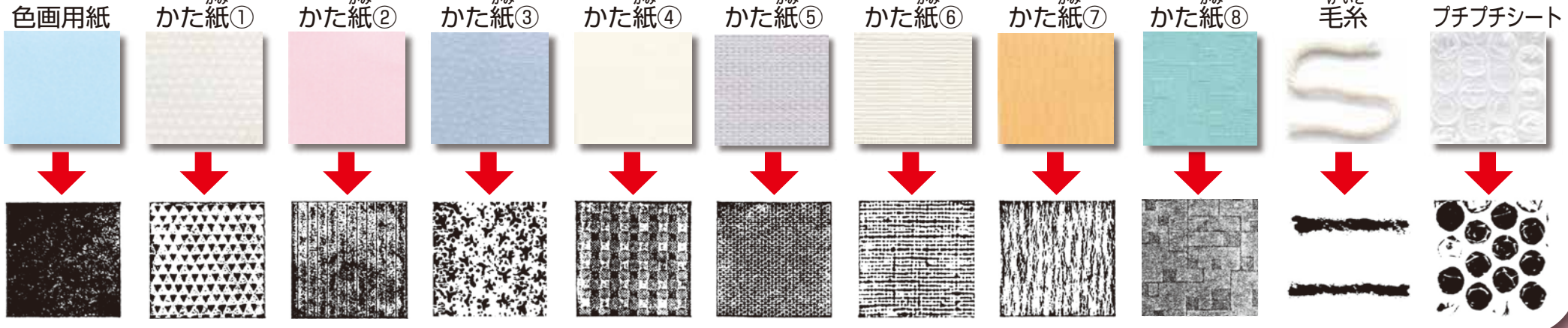

版をつくろう

1 台紙に下絵をかく。

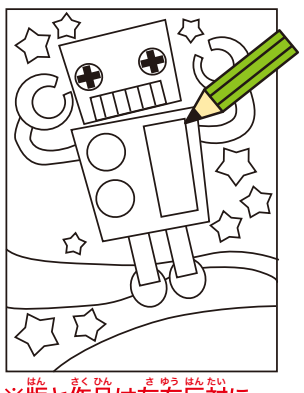

※版と作品は左右反対になるので、注意しよう。

2 下絵にあわせてかた紙を切る。

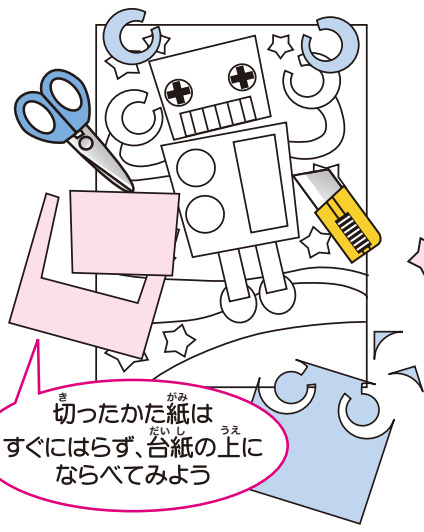

切ったかた紙はすぐにはらず、台紙の上にならべてみよう

3 かた紙を台紙にはりつける。

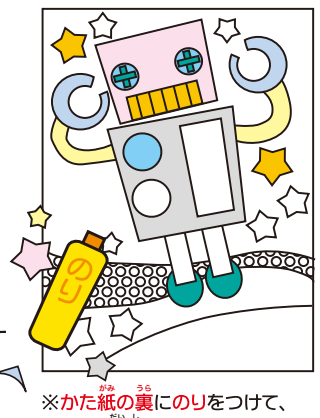

※かた紙の裏にのりをつけて、しっかり台紙にはりつけましょう。
※プチプチシートは、付属の両面テープを使ってはりつけましょう。

版を刷ろう

4 インクをぬる。

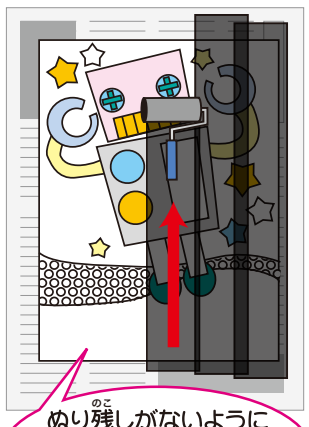

ぬり残しがないように細かい部分にもしっかりインクをぬろう

5 和紙を重ねて刷りとる。

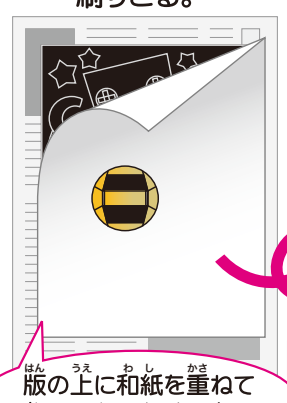

版の上に和紙を重ねてバレンでしっかりこすろう

※和紙は、版より少し大きいサイズです。

6 完成。

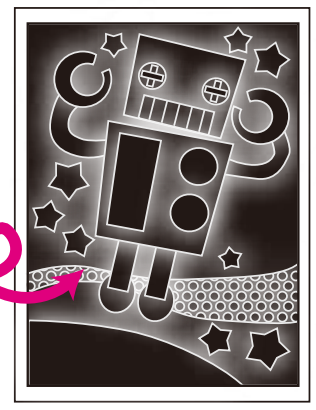

ちゅうい

- 先生の注意をよく聞き、用具は正しく安全に使用しましょう。
- つくる前に、セット内容を確認し、つくり方をよく読んでください。
- 材料や部品を、人や物に向かって投げたり、口、耳、はな、目、などに入れてはいけません。
- 小さな子どもの手の届くところには、置かないでください。

ヒシエス 誠文社
http://www.seibunsya.co.jp

このテキストは、環境にやさしい無塩素漂白の用紙を使用し、植物油インクで印刷しています。

PP